



486 "RESIDENCE L'ATRIUM" LOT 30 1/50

Projet de construction - "RESIDENCE L'ATRIUM"
Commune : Martigny Lieu-dit : Coin de Ville Parcelle : n°63 Folio : n°1

N° 486/10-PL-30

ES 15.11.2021
ES 28.01.2022
ES 10.08.2022
ES 08.03.2023
ES 11.05.2023

REMARQUES :
- Les dimensions et les détails peuvent varier en fonction des exigences du M.O.
- La Direction des Travaux pourra apporter à n'importe quel moment des modifications aux diverses descriptions de ce plan pour des raisons techniques.
- L'entrepreneur a le devoir d'avis.
- L'entrepreneur doit contrôler toutes les dimensions sur place avant toutes exécutions.
- Plan coté brut, ouvertures cotées fini.

Béton armé
 Brique ciment
 Mur existant
 Isolation
 Surface : 95.80 m²

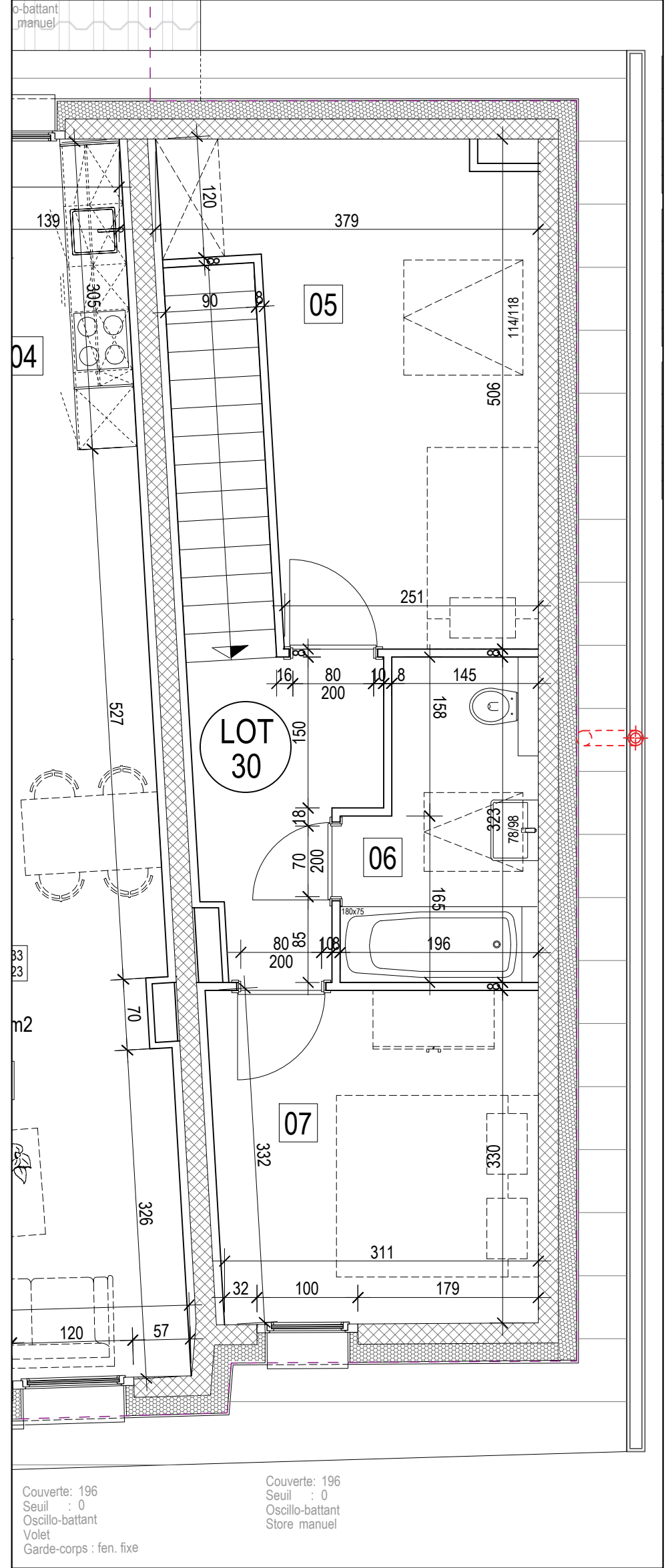
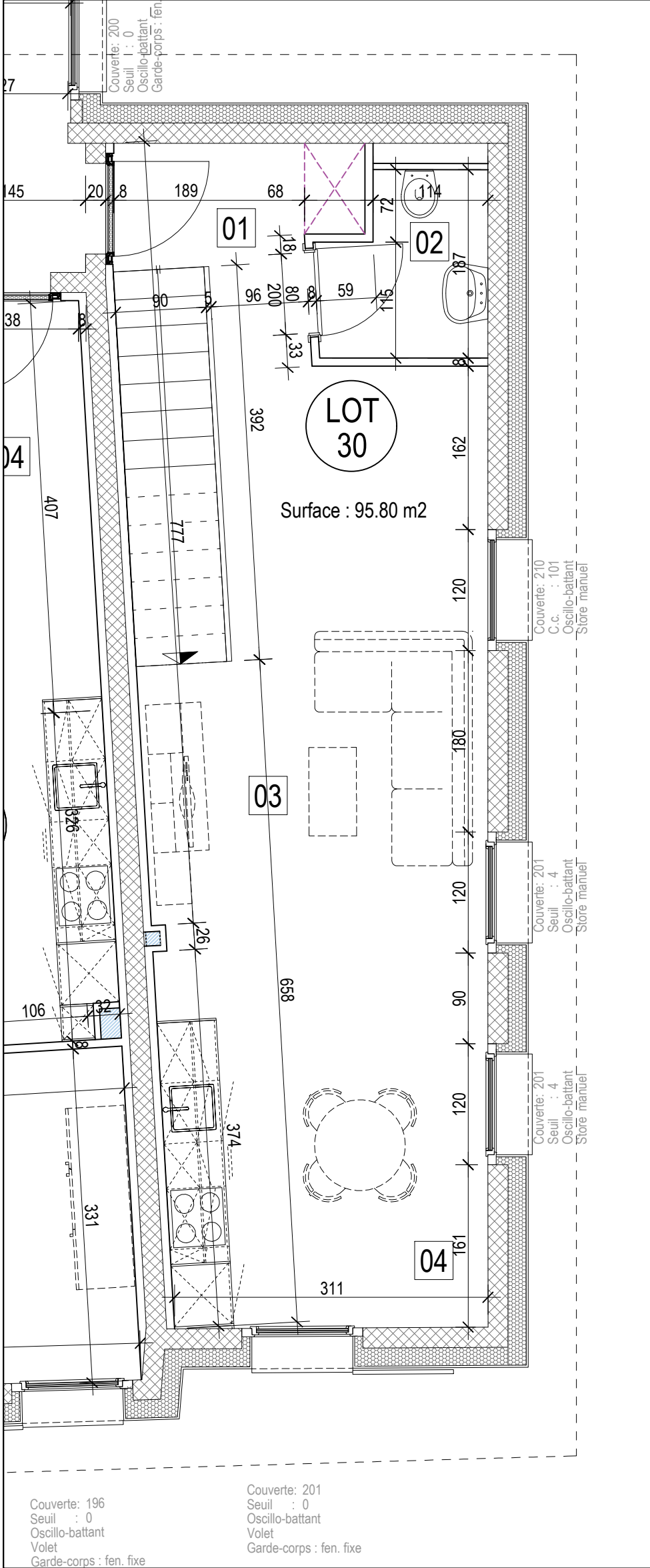

LOT 30	
Entrée	01
Surface	8.45+5.10 m ²
Plafond	dispersion
Mur	crépi gr. 1.5
Sol	parquet

LOT 30	
WC	02
Surface	2.8 m ²
Plafond	dispersion
Mur	faïence
Sol	carrelages

LOT 30	
Séjour	03
Surface	17.30 m ²
Plafond	dispersion
Mur	crépi gr. 1.5
Sol	parquet

LOT 30	
Cuisine	04
Surface	11.27 m ²
Plafond	dispersion
Mur	crépi gr. 1.5
Sol	parquet

LOT 30	
Chambre 1	05
Surface	14.51 m ²
Plafond	charpente appar. vernie
Mur	crépi gr. 1.5
Sol	Parquet

LOT 30	
Salle de bains	06
Surface	5.48 m ²
Plafond	charpente appar. vernie
Mur	crépi gr. 1.5
Sol	Carrelage

LOT 30	
Chambre 2	07
Surface	10.50 m ²
Plafond	charpente appar. vernie
Mur	crépi gr. 1.5
Sol	Parquet